

- ◆ +6.10 Α. ΟΡΟΦΟ02
- ◆ +9.60 Β. ΟΡΟΦΟ02
- ◆ +13.10 Γ. ΟΡΟΦΟ02
- ◆ +16.60 Δ. ΟΡΟΦΟ02
- ◆ +20.10 Ε. ΟΡΟΦΟ02

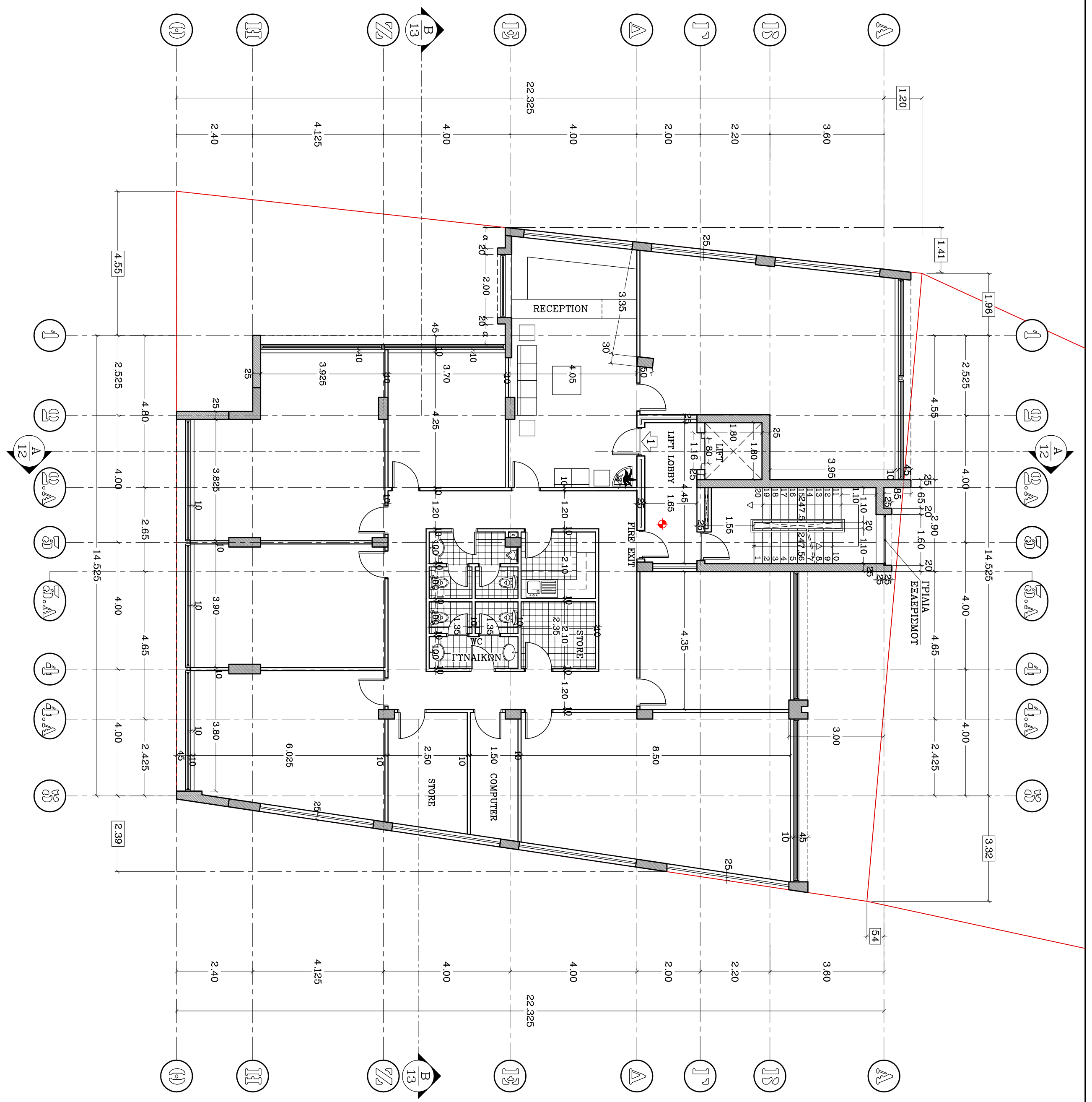

ΓΙΑ ΔΕΙΓΜΑΤΟΛΗΨΙΑΣ / ΤΟΜΕΣ ΒΛΕΠΕ ΑΝΤΙΣΤΟΙΧΑ  
 ΣΧΕΔΙΑ ΟΠΟΥΤ α = ΑΡΙΘΜΟΣ ΔΕΙΓΜΑΤΟΣ  
 ΚΑΙ Α = ΑΡΙΘΜΟΣ ΣΧΕΔΙΟΥ ΠΑΡΑΠΟΜΠΗΣ

ΝΑ ΜΗΝ ΧΡΗΣΙΜΟΠΟΙΕΙΤΑΙ ΚΑΜΑΚΑ ΓΙΑ ΤΠΟΛΟΤΕΜΟ ΟΠΟΙΟΣΑΝΗΟΤΕ  
 ΜΕΤΡΗΣΗΣ ΓΙΑ ΧΑΡΑΞΗ / ΝΑ ΑΚΟΛΟΥΘΟΥΝΤΑΙ ΟΙ ΑΝΑΓΡΑΦΟΜΕΝΕΣ  
 ΑΝΑΛΗΤΙΚΕΣ ΔΙΑΣΤΑΣΕΙΣ ΤΩΝ ΣΧΕΔΙΩΝ ΚΑΙ ΟΠΟΥ ΔΕΝ ΤΙΛΑΧΟΥΝ ΝΑ  
 ΚΑΘΟΡΙΖΟΝΤΑΙ ΑΠΟ ΤΟΝ Α/ΜΚ / ΟΛΕΣ ΟΙ ΔΙΑΣΤΑΣΕΙΣ ΤΩΝ ΣΧΕΔΙΩΝ ΝΑ  
 ΕΛΕΓΧΟΝΤΑΙ ΣΤΟΝ ΤΟΤΟ ΕΡΓΑΣΙΑΣ ΑΠΟ ΤΟΝ ΕΡΤΟΛΑΒΟ ΚΑΙ ΝΑ  
 ΕΝΗΜΕΡΩΝΕΤΑΙ Ο Α/ΜΚ ΓΙΑ ΟΠΟΙΟΣΑΝΗΟΤΕ ΔΙΑΦΟΡΕΣ ΤΙΛΑΧΟΥΝ.

ΣΤΗΛΕΣ  
 ΔΙΑΣΤΑΣΗ ΠΟΥ ΠΡΟΚΤΤΕΙ ΑΠΟ ΤΟ COMPUTER  
 = ΤΥΟΜΕΤΡΟ ΠΑΚΑΣ ΜΠΕΤΟΝ  
 FF: = ΤΥΟΜΕΤΡΟ ΤΕΛΕΙΟΜΕΝΟΥ ΔΑΠΕΔΟΥ

ΤΥΠΟΣ ΣΧΕΔΙΟΥ

ΚΑΤΟΥΗ Γ+Δ+Ε ΟΡΟΦΟΥ  
 ΜΣΗ ΙΝΟ ΓΡΑΦΕΙΟΥ

κλίμακα	1 : 100	σχεδίαση	Β.Γ.Κ.
ημερομηνία	07/05/2012	έλεγχθηκε	Γ.Α.
αφ. αρχειου	PA04-GDF-01ROTOS	υπογραφή	

**περδίκης + ανδρουνίκου**  
 αρχιτεκτονες + μηχανικοι

ΑΝΑΙΤΤΗΗ ΑΚΙΝΗΤΟΥ  
 ΧΡΗΣΤΟΥΔΟΥΤΟΥ Κ.Ο.Λ.  
 ΑΝΑΡΕΑ Τ. ΜΙΧΑΗΛΙΔΗ  
 ΣΤΗΝ ΟΔΟ 287ης ΟΚΤΩΒΡΙΟΥ ΣΤΗ ΛΕΜΕΣΟ

αφ. εργου  
 25175

ΠΑ.04  
 BLOCK-A